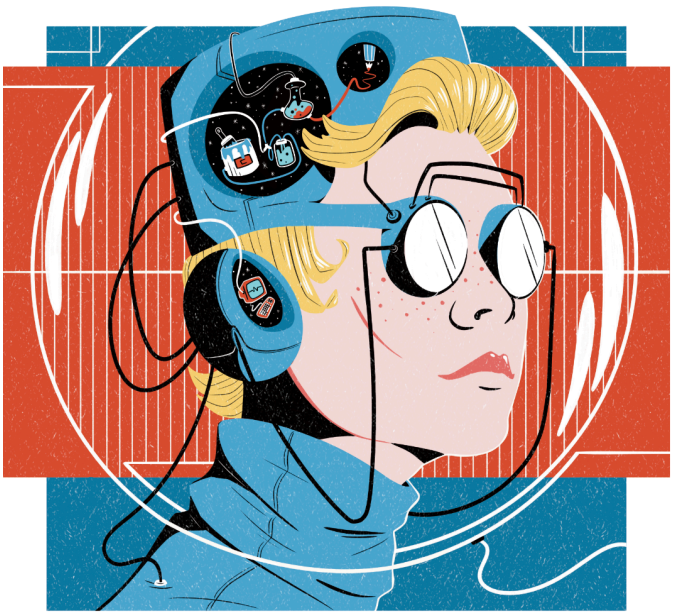

PORTES OUVERTES

12 / 12 / 2026

ceruleum
ÉCOLE D'ARTS VISUELS - SCHOOL OF VISUAL ARTS

PROGRAMME

Ouverture des portes à 11 heures

ANIMATIONS :

Ateliers au 1er étage

11h - 13h : atelier “cartes à gratter” - tout public

11h - 13h : dessin en live par Krum, enseignant en Bachelor en Illustration-BD - tout public

13h - 14h30 : atelier “photomaton” - tout public

11h - 17h : atelier en continu “ cadavre exquis” en BD - tout public

11h - 17h : atelier en continu “ livre d’or créatif” - tout public

Salles cinéma d’animation au 3ème étage

11 - 13h30 : démonstration de dessin sur Cintiq (salle 33)

11h - 13h30 : démonstration d’animation sur papier (salle 33)

11h - 17h : projection en continu des films d’école (salle 32) - dès 12 ans

11h - 17h : projection en continu des univers artistiques (salle 33) - tout public

11h - 17h : découvrir et jouer au jeu vidéo “Nocturnal 2” (salle 33) - dès 10 ans

Présentation des formations Ceruleum :

Salle 34 au 3ème étage
13h30 - 14h25 : présentation de la classe Préparatoire et la 12ème année
14h30 - 15h15 : présentation du Bachelor Européen en Illustration-BD
15h30 - 16h15 : présentation du Bachelor Européen en Illustration-BD
16h30 - 17h : présentation du Master Ceruleum en Editorial

En continu de 11h - 17h :
-buvette de la classe Préparatoire
-découverte des travaux de cours de l'ensemble des étudiant-e-s

Fermeture des portes à 17 heures